

# RELATÓRIO DA COLETA SELETIVA NO MUNICÍPIO DE CÁCERES REFERENTE AO MÊS DE AGOSTO DE 2025



## Sumário

<b>1. AÇÕES DE EDUCAÇÃO AMBIENTAL</b> .....	3
1.1. Educação Ambiental: Porta a Porta .....	3
1.2. Calendário de dias Trabalhados agosto/2025 .....	4
<b>2. PRODUÇÃO DAS ORGANIZAÇÕES</b> .....	5
2.1. Totalização do Material Comercializado pelas Organizações .....	8
<b>3. ANEXOS</b> .....	8
3.1. Fotos .....	8
<b>4. CONCLUSÃO</b> .....	9

## 1. AÇÕES DE EDUCAÇÃO AMBIENTAL

A coleta seletiva em Cáceres continua sendo uma das principais políticas públicas de gestão de resíduos sólidos do município, unindo poder público, associações de catadores e sociedade civil. O Serviço de Saneamento Ambiental Águas do Pantanal (SSAAP), tem ampliado gradualmente o alcance do programa, garantindo que a maior parte dos bairros urbanos seja atendida e que os resíduos recicláveis recebam destinação ambientalmente correta.

Em **agosto de 2025**, realizou-se uma ação de Educação Ambiental no formato **Porta a Porta**, com o objetivo de fortalecer o diálogo com a população e manter o engajamento comunitário. Essa iniciativa teve como foco reforçar a conscientização sobre a separação adequada dos resíduos, mesmo com a redução do número de dias de execução em comparação a meses anteriores.

### 1.1 Educação Ambiental Porta a Porta – agosto/2025

As visitas domiciliares foram realizadas nos bairros **Cavanhada III, Vila Nova e Joaquim Murinho**, em parceria com as associações **ACCV – Associação de Catadores Cristo Vive** e **ASCARC – Associação de Catadores de Materiais Recicláveis de Cáceres**.

- Conscientizar os moradores sobre a importância da separação correta dos resíduos recicláveis;
- Orientar quanto à higienização dos materiais;
- Incentivar a adesão à Coleta Seletiva, Coleta Domiciliar e ao serviço Cata-Treco.

A atividade foi executada por duplas de catadores das associações, que distribuíram panfletos informativos e prestaram orientações práticas à comunidade. O acompanhamento técnico e administrativo ficou a cargo de **Thailon Thallis Conceição Ribeiro** e **Alessandra Vieira Suzuki**, garantindo padronização das informações transmitidas.

### Objetivos da Ação:

- Ampliar a participação popular na coleta seletiva;
- Reduzir a quantidade de resíduos destinados ao aterro sanitário;
- Valorizar o papel dos catadores;
- Promover práticas sustentáveis no cotidiano da população.

### Metodologia de abordagem:

- Os catadores das associações ACCV e ASCARC foram organizados em duplas.
- Cada dupla visitou as residências dos bairros Cavahada III, Vila Nova e Joaquim Murtinho.
- Durante as visitas, foram entregues panfletos informativos sobre a Coleta Seletiva, o serviço de Cata-Treco e a Coleta Domiciliar
- Os moradores receberam também orientações práticas sobre separação e higienização dos materiais recicláveis.

### Resultados esperados:

- Aumentar a adesão da população à coleta seletiva;
- Valorizar e dar maior visibilidade ao trabalho dos catadores;
- Reduzir a quantidade de resíduos destinados ao aterro sanitário;
- Fortalecer práticas de consumo consciente e sustentabilidade.

### 1.2 Calendário de dias Trabalhados – agosto/2025

19/08/2025 – Porta a Porta (Cavahada III e Vila Nova)	Período Matutino: das 07h30 às 11h30
20/08/2025 – Porta a Porta (Cavahada III e Vila Nova)	Período Matutino: das 07h30 às 11h30
27/08/2025 – Porta a Porta (Joaquim Murtinho)	Período Matutino: das 07h30 às 11h30
28/08/2025 – Porta a Porta (Joaquim Murtinho)	Período Matutino: das 07h30 às 11h30

## 2. PRODUÇÃO DAS ORGANIZAÇÕES – AGOSTO/2025

O mês de agosto registrou uma **queda no volume total de materiais recicláveis comercializados em comparação a julho**, mas ainda apresentou resultados consistentes. Ao todo, foram **158,39 toneladas de recicláveis comercializados e 13,16 toneladas de rejeito**.

Esse desempenho mostra uma leve redução na quantidade de materiais reaproveitados, mas, ao mesmo tempo, revela **melhoria na qualidade da triagem**, já que houve uma diminuição considerável no índice de rejeitos em relação ao mês anterior.

**Tabela 01 – Produção das organizações (agosto/2025):**

ago/24		
ORGANIZAÇÃO	COMERCIALIZADO (T)	REJEITO (T)
CTCL	12.600	1.970
ACCV	20.390	3.560
ASCARC	148.270	9.870
<b>TOTAL</b>	<b>181.260</b>	<b>15.400</b>
set/24		
ORGANIZAÇÃO	COMERCIALIZADO (T)	REJEITO (T)
CTCL	14.460	550
ACCV	9.549	1.000
ASCARC	2	1.440
<b>TOTAL</b>	<b>24.011</b>	<b>2.990</b>
out/24		
ORGANIZAÇÃO	COMERCIALIZADO (T)	REJEITO (T)
CTCL	26.93	465
ACCV	25.06	101
ASCARC	88.77	798
<b>TOTAL</b>	<b>139.76</b>	<b>1.364</b>

nov/24

ORGANIZAÇÃO	COMERCIALIZADO (T)	REJEITO (T)
CTCL	25.94	3.64
ACCV	21.88	5.23
ASCARC	138.64	5.11
<b>TOTAL</b>	<b>186.46</b>	<b>13.98</b>

dez/24

ORGANIZAÇÃO	COMERCIALIZADO (T)	REJEITO (T)
CTCL	9.66	0
ACCV	11.10	11.15
ASCARC	138.64	17.60
<b>TOTAL</b>	<b>159.22</b>	<b>28.75</b>

jan/25

ORGANIZAÇÃO	COMERCIALIZADO (T)	REJEITO (T)
CTCL	10.46	0
ACCV	10.98	11.15
ASCARC	137.86	17.60
<b>TOTAL</b>	<b>159.30</b>	<b>28.75</b>

fev/25

ORGANIZAÇÃO	COMERCIALIZADO (T)	REJEITO (T)
CTCL	20.27	3
ACCV	22.19	8
ASCARC	167.87	7
<b>TOTAL</b>	<b>210.33</b>	<b>18</b>

mar/25

ORGANIZAÇÃO	COMERCIALIZADO (T)	REJEITO (T)
CTCL	20.62	7
ACCV	12.2	5
ASCARC	177.35	16
<b>TOTAL</b>	<b>211.97</b>	<b>28</b>

**abril/25**

ORGANIZAÇÃO	COMERCIALIZADO (T)	REJEITO (T)
CTCL	20.28	3
ACCV	50.97	3
ASCARC	108.88	10
<b>TOTAL</b>	<b>180.13</b>	<b>16</b>

**mai/25**

ORGANIZAÇÃO	COMERCIALIZADO (T)	REJEITO (T)
CTCL	37.82	5
ACCV	23.39	9
ASCARC	107.43	5
<b>TOTAL</b>	<b>168.64</b>	<b>19</b>

**jun/25**

ORGANIZAÇÃO	COMERCIALIZADO (T)	REJEITO (T)
CTCL	13.96	6.21
ACCV	37.29	4.23
ASCARC	145.70	9.91
<b>TOTAL</b>	<b>196.95</b>	<b>20.35</b>

**jul/25**

ORGANIZAÇÃO	COMERCIALIZADO (T)	REJEITO (T)
CTCL	13.40	23.17
ACCV	15.150	4.48
ASCARC	139.430	9.49
<b>TOTAL</b>	<b>167.980</b>	<b>37.14</b>

**ago/25**

ORGANIZAÇÃO	COMERCIALIZADO (T)	REJEITO (T)
CTCL	26.82	3.36
ACCV	10.2	2.4
ASCARC	121.37	7.4
<b>TOTAL</b>	<b>158.39</b>	<b>13.16</b>

A **ASCARC** manteve-se como a principal responsável pela produção, com mais de 76% do total comercializado. A **CTCL** apresentou crescimento expressivo em relação ao mês anterior, enquanto a **ACCV** teve participação menor, porém com um índice de rejeitos relativamente baixo.

## 2.1. Totalização do material comercializado

Gráfico 02: Série cronológica de comercialização das organizações

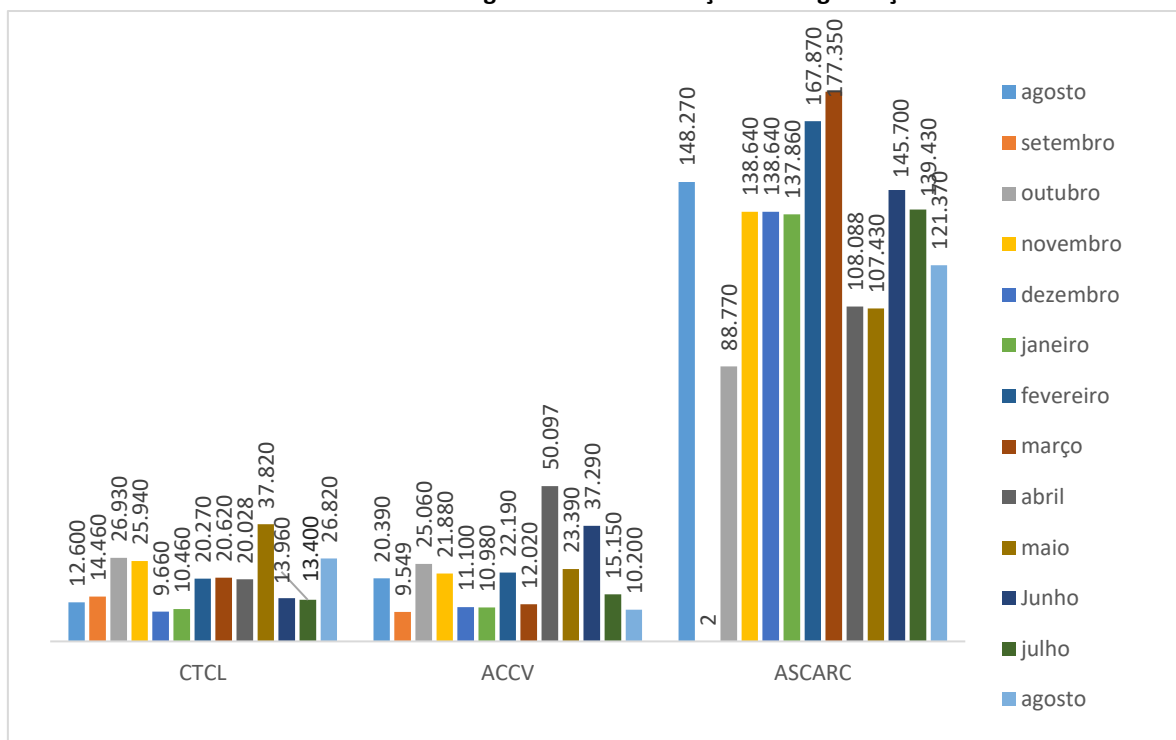

O acompanhamento histórico demonstra que, em agosto, houve uma leve redução no volume total de materiais recicláveis em comparação a julho. Entretanto, o índice de rejeitos também diminuiu, o que indica maior cuidado da população no descarte e melhor eficiência no processo de triagem. Esses resultados reforçam que a coleta seletiva no município é influenciada por fatores sazonais, sendo o engajamento comunitário fundamental para a consolidação do programa.

## 3. ANEXOS

### 3.1 Fotos Educação Ambiental Porta a Porta



#### 4. CONCLUSÃO

O desempenho da coleta seletiva em agosto de 2025 demonstra que o programa está em processo de amadurecimento no município. Ainda que os números variem mês a mês, observa-se que as ações de Educação Ambiental têm fortalecido a adesão da população, aproximando os catadores da comunidade e tornando a separação de resíduos um hábito cada vez mais presente. Para os próximos meses, será essencial diversificar os formatos de mobilização — como campanhas em escolas, uso de meios digitais e atividades comunitárias — de modo a ampliar o alcance do programa e estimular novas práticas sustentáveis. Com a continuidade desse trabalho, Cáceres tende a consolidar-se como referência regional na gestão de resíduos sólidos.

Cáceres, 20 de outubro de 2025

**Elaborado por:**

ISABELE SURUBI P. DA SILVA

**Assistente Administrativa**

**Elaborado por:**

ALESSANDRA SUZUKI

**Educadora Ambiental**

**Supervisionado por:**

DIEGO DO NASCIMENTO SILVA

**Coordenador Resíduos Sólidos**



## VERIFICAÇÃO DAS ASSINATURAS



Código para verificação: E6E2-4529-7ED7-77BB

Este documento foi assinado digitalmente pelos seguintes signatários nas datas indicadas:

- ✓ ISABELE SURUBI PEREIRA DA SILVA (CPF 061.XXX.XXX-02) em 20/10/2025 15:19:46 GMT-04:00  
Papel: Parte  
Emitido por: Sub-Autoridade Certificadora 1Doc (Assinatura 1Doc)
  
- ✓ DIEGO DO NASCIMENTO SILVA (CPF 057.XXX.XXX-73) em 21/10/2025 14:12:12 GMT-04:00  
Papel: Parte  
Emitido por: Sub-Autoridade Certificadora 1Doc (Assinatura 1Doc)
  
- ✓ ALESSANDRA VIERA SUZUKI (CPF 885.XXX.XXX-00) em 21/10/2025 16:29:53 GMT-04:00  
Papel: Parte  
Emitido por: Sub-Autoridade Certificadora 1Doc (Assinatura 1Doc)

Para verificar a validade das assinaturas, acesse a Central de Verificação por meio do link:

<https://caceres.1doc.com.br/verificacao/E6E2-4529-7ED7-77BB>