

# RELATÓRIO DA COLETA SELETIVA NO MUNICÍPIO DE CÁCERES REFERENTE AO MÊS DE OUTUBRO DE 2025



## Sumário

<b>1. AÇÕES DE EDUCAÇÃO AMBIENTAL</b> .....	3
1.1. Educação Ambiental: Porta a Porta .....	3
1.2. Calendário de dias Trabalhados outubro/2025 .....	4
<b>2. PRODUÇÃO DAS ORGANIZAÇÕES</b> .....	4
2.1. Totalização do Material Comercializado pelas Organizações .....	7
<b>3. CONCLUSÃO</b> .....	7

## 1. AÇÕES DE EDUCAÇÃO AMBIENTAL

Durante o mês de outubro, o Serviço de Saneamento Ambiental Águas do Pantanal (SSAAP) intensificou as atividades educativas voltadas ao fortalecimento da coleta seletiva no município. As ações buscaram ampliar o diálogo com os moradores, reforçar a importância da separação adequada dos resíduos recicláveis e aproximar a comunidade dos serviços oferecidos pela autarquia.

As atividades foram conduzidas em parceria com as associações de catadores **ACCV – Associação de Catadores Cristo Vive** e **ASCARC – Associação de Catadores de Materiais Recicláveis de Cáceres**, com acompanhamento técnico de **Thailon Thallis Conceição Ribeiro** e **Alessandra Vieira Suzuki**, garantindo padronização das orientações e qualidade nas abordagens

### 1.1 Educação Ambiental Porta a Porta – outubro/2025

As ações de sensibilização foram realizadas por meio do método **Porta a Porta**, que consiste na visita direta aos moradores para entrega de materiais educativos, esclarecimento de dúvidas e incentivo à correta separação dos resíduos recicláveis.

As equipes, formadas por duplas de catadores das associações parceiras, visitaram residências no período matutino, promovendo conversas diretas e práticas sobre o funcionamento da coleta seletiva e seus benefícios sociais, ambientais e econômicos.

#### Objetivos da Ação:

- Estimular a participação da comunidade no processo de reciclagem.
- Orientar sobre o descarte adequado dos resíduos.
- Fortalecer a relação entre moradores e associações de catadores.
- Divulgar serviços complementares da autarquia, como **Cata-Treco** e **Coleta Domiciliar**.

## 1.2 Calendário de dias Trabalhados – outubro/2025

02/10/2025 – Porta a Porta (Dom Máximo)	Período Matutino: das 07h30 às 11h30
08/10/2025 – Porta a Porta (Aeroporto)	Período Matutino: das 07h30 às 11h30
14/10/2025 – Porta a Porta (São Luiz)	Período Matutino: das 07h30 às 11h30
22/10/2025 – Porta a Porta (Centro)	Período Matutino: das 07h30 às 11h30
31/10/2025 – Porta a Porta (Cavanhada II)	Período Matutino: das 07h30 às 11h30

## 2. PRODUÇÃO DAS ORGANIZAÇÕES – OUTUBRO/2025

No mês de outubro, as organizações de catadores registraram **169,31 toneladas** de materiais recicláveis comercializados e **22,97 toneladas** de rejeitos. O desempenho reflete estabilidade operacional e aumento na eficiência de separação, evidenciado pela maior participação da ASCARC e pelo baixo índice de rejeitos na ACCV.

A ASCARC permaneceu como principal responsável pelo volume comercializado, representando a maior parte da produção do período. A ACCV manteve bom desempenho, enquanto a CTCL apresentou volume semelhante ao observado em meses anteriores.

**Tabela 01 – Produção das organizações (outubro/2025):**

SET/24		
ORGANIZAÇÃO	COMERCIALIZADO (T)	REJEITO (T)
CTCL	14.460	550
ACCV	9.549	1.000
ASCARC	2	1.440
<b>TOTAL</b>	<b>24.011</b>	<b>2.990</b>
OUT/24		
ORGANIZAÇÃO	COMERCIALIZADO (T)	REJEITO (T)

<b>CTCL</b>	26.93	465
<b>ACCV</b>	25.06	101
<b>ASCARC</b>	88.77	798
<b>TOTAL</b>	<b>139.76</b>	<b>1.364</b>
<b>NOV/24</b>		
<b>ORGANIZAÇÃO</b>	<b>COMERCIALIZADO (T)</b>	<b>REJEITO (T)</b>
<b>CTCL</b>	25.94	3.64
<b>ACCV</b>	21.88	5.23
<b>ASCARC</b>	138.64	5.11
<b>TOTAL</b>	<b>186.46</b>	<b>13.98</b>
<b>DEZ/24</b>		
<b>ORGANIZAÇÃO</b>	<b>COMERCIALIZADO (T)</b>	<b>REJEITO (T)</b>
<b>CTCL</b>	9.66	0
<b>ACCV</b>	11.10	11.15
<b>ASCARC</b>	138.64	17.60
<b>TOTAL</b>	<b>159.22</b>	<b>28.75</b>
<b>JAN/25</b>		
<b>ORGANIZAÇÃO</b>	<b>COMERCIALIZADO (T)</b>	<b>REJEITO (T)</b>
<b>CTCL</b>	10.46	0
<b>ACCV</b>	10.98	11.15
<b>ASCARC</b>	137.86	17.60
<b>TOTAL</b>	<b>159.30</b>	<b>28.75</b>
<b>FEV/25</b>		
<b>ORGANIZAÇÃO</b>	<b>COMERCIALIZADO (T)</b>	<b>REJEITO (T)</b>
<b>CTCL</b>	20.27	3
<b>ACCV</b>	22.19	8
<b>ASCARC</b>	167.87	7
<b>TOTAL</b>	<b>210.33</b>	<b>18</b>
<b>MAR/25</b>		
<b>ORGANIZAÇÃO</b>	<b>COMERCIALIZADO (T)</b>	<b>REJEITO (T)</b>
<b>CTCL</b>	20.62	7
<b>ACCV</b>	12.2	5
<b>ASCARC</b>	177.35	16
<b>TOTAL</b>	<b>211.97</b>	<b>28</b>
<b>ABRIL/25</b>		
<b>ORGANIZAÇÃO</b>	<b>COMERCIALIZADO (T)</b>	<b>REJEITO (T)</b>
<b>CTCL</b>	20.28	3
<b>ACCV</b>	50.97	3

<b>ASCARC</b>	108.88	10
<b>TOTAL</b>	<b>180.13</b>	<b>16</b>
<b>MAI/25</b>		
<b>ORGANIZAÇÃO</b>	<b>COMERCIALIZADO (T)</b>	<b>REJEITO (T)</b>
<b>CTCL</b>	37.82	5
<b>ACCV</b>	23.39	9
<b>ASCARC</b>	107.43	5
<b>TOTAL</b>	<b>168.64</b>	<b>19</b>
<b>JUN/25</b>		
<b>ORGANIZAÇÃO</b>	<b>COMERCIALIZADO (T)</b>	<b>REJEITO (T)</b>
<b>CTCL</b>	13.96	6.21
<b>ACCV</b>	37.29	4.23
<b>ASCARC</b>	145.70	9.91
<b>TOTAL</b>	<b>196.95</b>	<b>20.35</b>
<b>JUL/25</b>		
<b>ORGANIZAÇÃO</b>	<b>COMERCIALIZADO (T)</b>	<b>REJEITO (T)</b>
<b>CTCL</b>	13.40	23.17
<b>ACCV</b>	15.150	4.48
<b>ASCARC</b>	139.430	9.49
<b>TOTAL</b>	<b>167.980</b>	<b>37.14</b>
<b>AGO/25</b>		
<b>ORGANIZAÇÃO</b>	<b>COMERCIALIZADO (T)</b>	<b>REJEITO (T)</b>
<b>CTCL</b>	26.82	3.36
<b>ACCV</b>	10.2	2.4
<b>ASCARC</b>	121.37	7.4
<b>TOTAL</b>	<b>158.39</b>	<b>13.16</b>
<b>SET/25</b>		
<b>ORGANIZAÇÃO</b>	<b>COMERCIALIZADO (T)</b>	<b>REJEITO (T)</b>
<b>CTCL</b>	13.58	3.50
<b>ACCV</b>	20.04	2.80
<b>ASCARC</b>	102.71	8.39
<b>TOTAL</b>	<b>136.33</b>	<b>14.69</b>
<b>OUT/25</b>		
<b>ORGANIZAÇÃO</b>	<b>COMERCIALIZADO (T)</b>	<b>REJEITO (T)</b>
<b>CTCL</b>	13.30	5.58
<b>ACCV</b>	19.37	2.76
<b>ASCARC</b>	136.64	14.63
<b>TOTAL</b>	<b>169.31</b>	<b>22.97</b>

## 2.1. Totalização do material comercializado

Gráfico 02: Série cronológica de comercialização das organizações

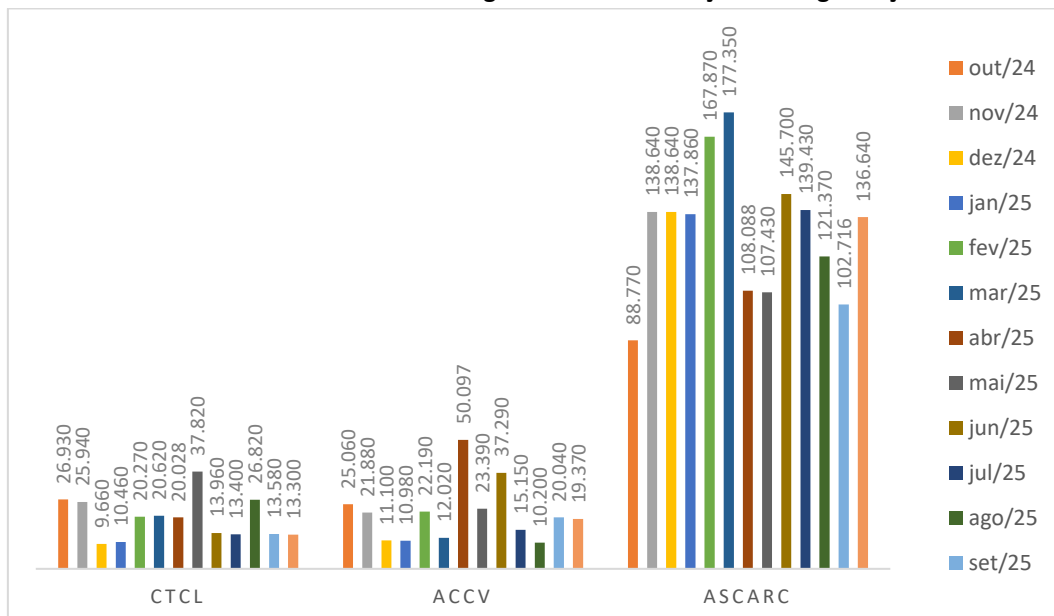

A análise da série histórica evidencia crescimento consistente da coleta seletiva ao longo do ano, com oscilações naturais entre os meses, mas mantendo tendência de fortalecimento das atividades de triagem e comercialização de recicláveis.

Outubro apresentou aumento no volume total, quando comparado ao mês anterior, destacando a evolução das associações e o impacto positivo das ações contínuas de educação ambiental

### 3. CONCLUSÃO

O mês de outubro foi marcado por avanços significativos na educação ambiental e na eficiência da coleta seletiva em Cáceres. As visitas porta a porta contribuíram para ampliar a conscientização da comunidade, aproximar as associações dos moradores e reforçar a importância da separação correta dos resíduos.

O desempenho das organizações demonstra maturidade operacional e comprometimento com a qualidade da triagem. O aumento no volume comercializado

e a manutenção de índices adequados de rejeitos refletem melhorias nas práticas de coleta e na participação da população.

Para os meses seguintes, recomenda-se a continuidade das ações educativas, expansão das áreas atendidas e reforço nas estratégias de comunicação, visando fortalecer ainda mais a participação comunitária e garantir avanços no gerenciamento dos resíduos sólidos do município.

Cáceres, 27 de novembro de 2025

**Elaborado por:**

ISABELE SURUBI P. DA SILVA  
**Assistente Administrativa**

**Elaborado por:**

ALESSANDRA SUZUKI  
**Educadora Ambiental**

**Supervisionado por:**

FLAVIANE ANDREA P. DA CRUZ  
**Gerente de Resíduos Sólidos**



## VERIFICAÇÃO DAS ASSINATURAS



Código para verificação: 3C97-25B7-0647-39EF

Este documento foi assinado digitalmente pelos seguintes signatários nas datas indicadas:

- ✓ ISABELE SURUBI PEREIRA DA SILVA (CPF 061.XXX.XXX-02) em 27/11/2025 11:22:25 GMT-04:00  
Papel: Parte  
Emitido por: Sub-Autoridade Certificadora 1Doc (Assinatura 1Doc)
  
- ✓ FLAVIANE ANDREA PORQUERIO DA CRUZ (CPF 018.XXX.XXX-48) em 28/11/2025 10:19:08  
GMT-04:00  
Papel: Parte  
Emitido por: Sub-Autoridade Certificadora 1Doc (Assinatura 1Doc)
  
- ✓ ALESSANDRA VIERA SUZUKI (CPF 885.XXX.XXX-00) em 28/11/2025 10:36:33 GMT-04:00  
Papel: Parte  
Emitido por: Sub-Autoridade Certificadora 1Doc (Assinatura 1Doc)

Para verificar a validade das assinaturas, acesse a Central de Verificação por meio do link:

<https://caceres.1doc.com.br/verificacao/3C97-25B7-0647-39EF>