

# RELATÓRIO DA COLETA SELETIVA NO MUNICÍPIO DE CÁCERES REFERENTE AO MÊS DE NOVEMBRO DE 2025



## Sumário

<b>1. CONTEXTUALIZAÇÃO DAS ATIVIDADES</b> .....	3
<b>2. AÇÕES DE EDUCAÇÃO AMBIENTAL</b> .....	3
2.1 Educação Ambiental: porta-porta .....	3
2.2 Cronograma Das Ações novembro/2025 .....	4
<b>3. PRODUÇÃO DAS ORGANIZAÇÕES</b> .....	4
3.1 Totalização do Material Comercializado .....	7
<b>4. ANÁLISE DOS RESULTADOS</b> .....	7
<b>5. CONCLUSÃO</b> .....	8

## 1. CONTEXTUALIZAÇÃO DAS ATIVIDADES

Ao longo do mês de novembro de 2025, o Serviço de Saneamento Ambiental Águas do Pantanal (SSAAP) desenvolveu ações voltadas à consolidação da coleta seletiva no município de Cáceres, com atenção especial à orientação da população e ao acompanhamento dos resultados operacionais obtidos pelas associações de catadores.

As atividades realizadas no período permitiram observar o comportamento da população em relação à separação dos resíduos recicláveis, bem como identificar pontos que demandam reforço nas orientações e ajustes operacionais. O trabalho foi executado em parceria com as associações ACCV – Associação de Catadores Cristo Vive, ASCARC – Associação de Catadores de Materiais Recicláveis de Cáceres e CTCL, com apoio técnico da equipe de educação ambiental.

## 2. AÇÕES DE EDUCAÇÃO AMBIENTAL

As ações educativas do mês de novembro priorizaram o contato direto com os moradores dos bairros atendidos pela coleta seletiva. A estratégia adotada possibilitou o esclarecimento de dúvidas frequentes relacionadas aos tipos de materiais recicláveis, à forma correta de acondicionamento e à importância da separação adequada para o bom funcionamento do sistema.

Durante as abordagens, foi possível identificar avanços na compreensão da população sobre a coleta seletiva, especialmente no reconhecimento do papel das associações de catadores e na valorização do trabalho desenvolvido por esses profissionais. Também foram reforçadas orientações sobre serviços complementares oferecidos pela autarquia, como o Cata-Treco e a coleta domiciliar.

### 2.1 Educação Ambiental: porta-porta

As atividades Porta a Porta foram realizadas nos bairros Jardim São Luiz, Vila Irene e Monte Verde, abrangendo os períodos matutino e vespertino. As equipes percorreram as áreas programadas, promovendo diálogo direto com os moradores e

repassando orientações práticas sobre a separação dos resíduos recicláveis.

Essa metodologia permitiu uma abordagem mais próxima da realidade local, possibilitando a correção imediata de práticas inadequadas e o reforço de informações essenciais para a melhoria da qualidade dos materiais encaminhados à triagem.

## 2.2 Cronograma das ações – novembro/2025

12/11/2025 – Porta a Porta (Jardim São Luiz)	Período Matutino: das 07h30 às 11h30 Período Vespertino: das 13h30 às 17h30
19/11/2025 – Porta a Porta (Vila Irene)	Período Matutino: das 07h30 às 11h30 Período Vespertino: das 13h30 às 17h30
27/11/2025 – Porta a Porta (Monte Verde)	Período Matutino: das 07h30 às 11h30 Período Vespertino: das 13h30 às 17h30

## 3. PRODUÇÃO DAS ORGANIZAÇÕES

No mês de novembro de 2025, o sistema de coleta seletiva do município registrou a comercialização de 179,17 toneladas de materiais recicláveis, com a geração de 19,21 toneladas de rejeitos. Os resultados refletem a manutenção da capacidade operacional das associações e indicam avanços graduais na qualidade da separação dos resíduos.

A ASCARC foi responsável pelo maior volume de materiais comercializados no período, totalizando 142,04 toneladas. Esse desempenho reafirma a relevância da associação dentro do sistema municipal de coleta seletiva e sua contribuição significativa para a destinação adequada dos recicláveis.

A ACCV registrou a comercialização de 21,21 toneladas de materiais recicláveis, apresentando baixo índice de rejeitos em relação ao volume processado, o que demonstra eficiência no processo de triagem.

A CTCL comercializou 15,92 toneladas de materiais recicláveis e apresentou 5,48 toneladas de rejeitos. Os dados indicam a necessidade de continuidade das ações educativas voltadas à melhoria da separação na origem, visando reduzir o percentual de materiais não aproveitáveis.

**Tabela 01 – Produção das organizações (novembro/2025):**

<b>NOV/24</b>		
<b>ORGANIZAÇÃO</b>	<b>COMERCIALIZADO (T)</b>	<b>REJEITO (T)</b>
<b>CTCL</b>	25.94	3.64
<b>ACCV</b>	21.88	5.23
<b>ASCARC</b>	138.64	5.11
<b>TOTAL</b>	<b>186.46</b>	<b>13.98</b>
<b>DEZ/24</b>		
<b>ORGANIZAÇÃO</b>	<b>COMERCIALIZADO (T)</b>	<b>REJEITO (T)</b>
<b>CTCL</b>	9.66	0
<b>ACCV</b>	11.10	11.15
<b>ASCARC</b>	138.64	17.60
<b>TOTAL</b>	<b>159.22</b>	<b>28.75</b>
<b>JAN/25</b>		
<b>ORGANIZAÇÃO</b>	<b>COMERCIALIZADO (T)</b>	<b>REJEITO (T)</b>
<b>CTCL</b>	10.46	0
<b>ACCV</b>	10.98	11.15
<b>ASCARC</b>	137.86	17.60
<b>TOTAL</b>	<b>159.30</b>	<b>28.75</b>
<b>FEV/25</b>		
<b>ORGANIZAÇÃO</b>	<b>COMERCIALIZADO (T)</b>	<b>REJEITO (T)</b>
<b>CTCL</b>	20.27	3
<b>ACCV</b>	22.19	8
<b>ASCARC</b>	167.87	7
<b>TOTAL</b>	<b>210.33</b>	<b>18</b>
<b>MAR/25</b>		
<b>ORGANIZAÇÃO</b>	<b>COMERCIALIZADO (T)</b>	<b>REJEITO (T)</b>
<b>CTCL</b>	20.62	7
<b>ACCV</b>	12.2	5
<b>ASCARC</b>	177.35	16
<b>TOTAL</b>	<b>211.97</b>	<b>28</b>
<b>ABRIL/25</b>		
<b>ORGANIZAÇÃO</b>	<b>COMERCIALIZADO (T)</b>	<b>REJEITO (T)</b>
<b>CTCL</b>	20.28	3
<b>ACCV</b>	50.97	3
<b>ASCARC</b>	108.88	10
<b>TOTAL</b>	<b>180.13</b>	<b>16</b>

<b>MAI/25</b>		
<b>ORGANIZAÇÃO</b>	<b>COMERCIALIZADO (T)</b>	<b>REJEITO (T)</b>
<b>CTCL</b>	37.82	5
<b>ACCV</b>	23.39	9
<b>ASCARC</b>	107.43	5
<b>TOTAL</b>	<b>168.64</b>	<b>19</b>
<b>JUN/25</b>		
<b>ORGANIZAÇÃO</b>	<b>COMERCIALIZADO (T)</b>	<b>REJEITO (T)</b>
<b>CTCL</b>	13.96	6.21
<b>ACCV</b>	37.29	4.23
<b>ASCARC</b>	145.70	9.91
<b>TOTAL</b>	<b>196.95</b>	<b>20.35</b>
<b>JUL/25</b>		
<b>ORGANIZAÇÃO</b>	<b>COMERCIALIZADO (T)</b>	<b>REJEITO (T)</b>
<b>CTCL</b>	13.40	23.17
<b>ACCV</b>	15.150	4.48
<b>ASCARC</b>	139.430	9.49
<b>TOTAL</b>	<b>167.980</b>	<b>37.14</b>
<b>AGO/25</b>		
<b>ORGANIZAÇÃO</b>	<b>COMERCIALIZADO (T)</b>	<b>REJEITO (T)</b>
<b>CTCL</b>	26.82	3.36
<b>ACCV</b>	10.2	2.4
<b>ASCARC</b>	121.37	7.4
<b>TOTAL</b>	<b>158.39</b>	<b>13.16</b>
<b>SET/25</b>		
<b>ORGANIZAÇÃO</b>	<b>COMERCIALIZADO (T)</b>	<b>REJEITO (T)</b>
<b>CTCL</b>	13.58	3.50
<b>ACCV</b>	20.04	2.80
<b>ASCARC</b>	102.71	8.39
<b>TOTAL</b>	<b>136.33</b>	<b>14.69</b>
<b>OUT/25</b>		
<b>ORGANIZAÇÃO</b>	<b>COMERCIALIZADO (T)</b>	<b>REJEITO (T)</b>
<b>CTCL</b>	13.30	5.58
<b>ACCV</b>	19.37	2.76
<b>ASCARC</b>	136.64	14.63
<b>TOTAL</b>	<b>169.31</b>	<b>22.97</b>
<b>NOV/25</b>		
<b>ORGANIZAÇÃO</b>	<b>COMERCIALIZADO (T)</b>	<b>REJEITO (T)</b>

<b>CTCL</b>	15.92	5.48
<b>ACCV</b>	21.21	2.16
<b>ASCARC</b>	142.04	11.57
<b>TOTAL</b>	<b>179.17</b>	<b>19.21</b>

### 3.1. Totalização do Material Comercializado

Gráfico 02: Série cronológica de comercialização das organizações

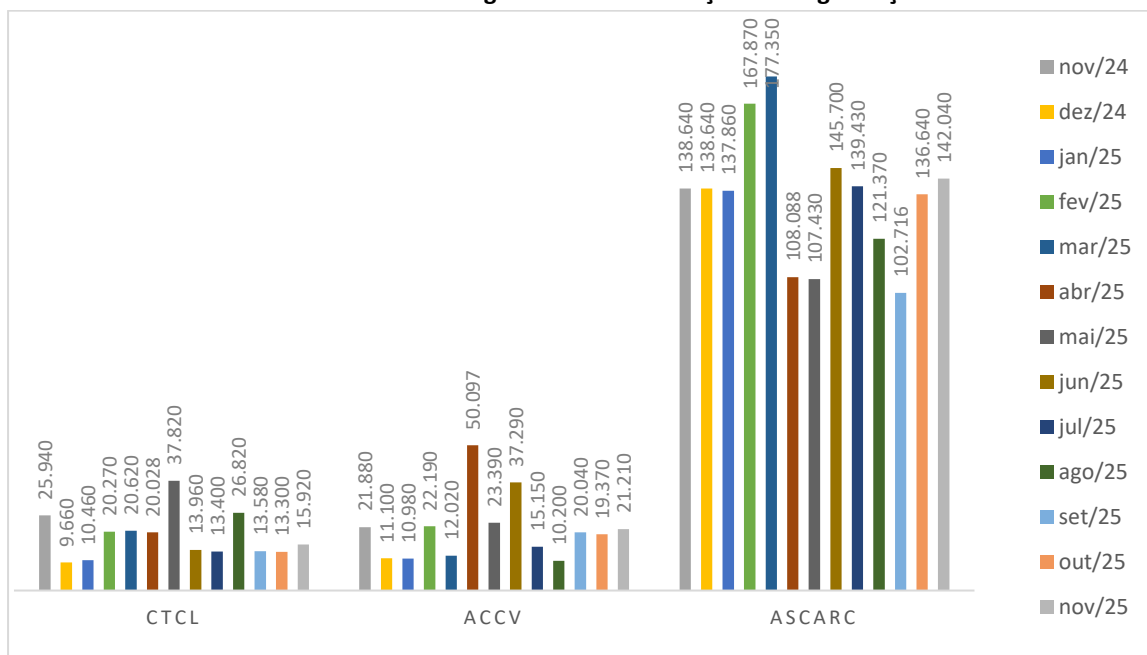

## 4. ANÁLISE DOS RESULTADOS

Os dados consolidados de novembro demonstram estabilidade no volume de materiais recicláveis comercializados, bem como controle nos índices de rejeitos. Esses resultados estão associados tanto ao trabalho contínuo das associações quanto às ações educativas realizadas junto à população.

A manutenção de volumes expressivos de comercialização indica que a coleta seletiva segue consolidada no município, enquanto a redução gradual de rejeitos aponta para avanços no entendimento da população quanto à separação correta dos resíduos.

## 5. CONCLUSÃO

O mês de novembro de 2025 evidenciou a importância da integração entre educação ambiental e operação da coleta seletiva. As ações realizadas contribuíram para o fortalecimento do sistema, promovendo melhorias na qualidade dos materiais coletados e reforçando o papel social e ambiental das associações de catadores.

Recomenda-se a continuidade das atividades educativas, com foco nos bairros atendidos pela coleta seletiva, bem como o acompanhamento sistemático dos dados de produção, de forma a subsidiar o planejamento e a tomada de decisões para os próximos meses.

Cáceres, 22 de dezembro de 2025

**Elaborado por:**

ISABELE SURUBI P. DA SILVA  
**Assistente Administrativa**

**Elaborado por:**

ALESSANDRA SUZUKI  
**Educadora Ambiental**

**Supervisionado por:**

FLAVIANE ANDREA P. DA CRUZ  
**Gerente de Resíduos Sólidos**



## VERIFICAÇÃO DAS ASSINATURAS



Código para verificação: 2795-D505-D7B7-C913

Este documento foi assinado digitalmente pelos seguintes signatários nas datas indicadas:

- ✓ FLAVIANE ANDREA PORQUERIO DA CRUZ (CPF 018.XXX.XXX-48) em 23/12/2025 10:20:40 GMT-04:00  
Papel: Parte  
Emitido por: Sub-Autoridade Certificadora 1Doc (Assinatura 1Doc)
  
- ✓ ISABELE SURUBI PEREIRA DA SILVA (CPF 061.XXX.XXX-02) em 23/12/2025 10:59:54 GMT-04:00  
Papel: Parte  
Emitido por: Sub-Autoridade Certificadora 1Doc (Assinatura 1Doc)
  
- ✓ ALESSANDRA VIERA SUZUKI (CPF 885.XXX.XXX-00) em 23/12/2025 11:01:31 GMT-04:00  
Papel: Parte  
Emitido por: Sub-Autoridade Certificadora 1Doc (Assinatura 1Doc)

Para verificar a validade das assinaturas, acesse a Central de Verificação por meio do link:

<https://caceres.1doc.com.br/verificacao/2795-D505-D7B7-C913>