

RELATÓRIO DA COLETA SELETIVA NO MUNICÍPIO DE CÁCERES REFERENTE AO MÊS DE DEZEMBRO DE 2025



Sumário

1. CONTEXTUALIZAÇÃO DAS ATIVIDADES	3
2. AÇÕES DE EDUCAÇÃO AMBIENTAL	3
2.1 Educação Ambiental: porta-porta	3
2.2 Cronograma Das Ações dezembro/2025	4
3. PRODUÇÃO DAS ORGANIZAÇÕES	4
3.1 Totalização do Material Comercializado	7
4. ANÁLISE DOS RESULTADOS	7
5. CONCLUSÃO	8

1. CONTEXTUALIZAÇÃO DAS ATIVIDADES

Durante o mês de dezembro de 2025, o Serviço de Saneamento Ambiental Águas do Pantanal (SSAAP) desenvolveu ações voltadas à consolidação da coleta seletiva no município de Cáceres, com ênfase na orientação da população e no acompanhamento dos resultados operacionais alcançados pelas associações de catadores.

As atividades realizadas nesse período possibilitaram a análise do comportamento da população quanto à separação dos resíduos recicláveis, bem como a identificação de pontos que demandam reforço nas ações educativas e ajustes nos procedimentos operacionais. O trabalho foi executado em parceria com as associações ACCV – Associação de Catadores Cristo Vive, ASCARC – Associação de Catadores de Materiais Recicláveis de Cáceres e CTCL, contando com o apoio técnico da equipe de educação ambiental.

2. AÇÕES DE EDUCAÇÃO AMBIENTAL

Além das ações educativas, o acompanhamento das atividades permitiu avaliar os resultados operacionais da coleta seletiva ao longo do mês. Esse monitoramento possibilitou identificar melhorias no volume e na qualidade dos materiais encaminhados às associações de catadores, bem como apontar desafios que ainda exigem atenção, como a presença de resíduos descartados de forma inadequada.

As informações levantadas durante esse processo contribuíram para o aprimoramento das estratégias adotadas, reforçando a importância da integração entre educação ambiental, operação do serviço e atuação das associações. Dessa forma, o trabalho desenvolvido fortaleceu a coleta seletiva no município e criou bases para o planejamento de ações futuras mais eficientes e alinhadas à realidade local.

2.1 Educação Ambiental: porta-porta

As atividades Porta a Porta foram realizadas nos bairros Junco, Vila Mariana Vitória Régia, abrangendo os períodos matutino e vespertino. As equipes percorreram as áreas programadas, promovendo diálogo direto com os moradores e repassando orientações práticas sobre a separação dos resíduos recicláveis.

Essa metodologia permitiu uma abordagem mais próxima da realidade local, possibilitando a correção imediata de práticas inadequadas e o reforço de informações essenciais para a melhoria da qualidade dos materiais encaminhados à triagem.

2.2 Cronograma das ações – novembro/2025

03/12/2025 – Porta a Porta (Junco)	Período Matutino: das 07h30 às 11h30 Período Vespertino: das 13h30 às 17h30
10/12/2025 – Porta a Porta (Vila Mariana)	Período Matutino: das 07h30 às 11h30 Período Vespertino: das 13h30 às 17h30
17/12/2025 – Porta a Porta (Vitória Régia)	Período Matutino: das 07h30 às 11h30 Período Vespertino: das 13h30 às 17h30

3. PRODUÇÃO DAS ORGANIZAÇÕES

No mês de dezembro de 2025, o sistema de coleta seletiva do município registrou a comercialização de 192,70 toneladas de materiais recicláveis, com a geração de 18,27 toneladas de rejeitos. Os resultados refletem a manutenção da capacidade operacional das associações e indicam avanços graduais na qualidade da separação dos resíduos.

A ASCARC foi responsável pelo maior volume de materiais comercializados no período, totalizando 136,890 toneladas. Esse desempenho reafirma a relevância da associação dentro do sistema municipal de coleta seletiva e sua contribuição significativa para a destinação adequada dos recicláveis.

A ACCV registrou a comercialização de 23,23 toneladas de materiais recicláveis,

apresentando baixo índice de rejeitos em relação ao volume processado, o que demonstra eficiência no processo de triagem.

A CTCL comercializou 32,58 toneladas de materiais recicláveis e apresentou 5,48 toneladas de rejeitos. Os dados indicam a necessidade de continuidade das ações educativas voltadas à melhoria da separação na origem, visando reduzir o percentual de materiais não aproveitáveis.

Tabela 01 – Produção das organizações (dezembro/2025):

DEZ/24		
ORGANIZAÇÃO	COMERCIALIZADO (T)	REJEITO (T)
CTCL	9.66	0
ACCV	11.10	11.15
ASCARC	138.64	17.60
TOTAL	159.22	28.75
JAN/25		
ORGANIZAÇÃO	COMERCIALIZADO (T)	REJEITO (T)
CTCL	10.46	0
ACCV	10.98	11.15
ASCARC	137.86	17.60
TOTAL	159.30	28.75
FEV/25		
ORGANIZAÇÃO	COMERCIALIZADO (T)	REJEITO (T)
CTCL	20.27	3
ACCV	22.19	8
ASCARC	167.87	7
TOTAL	210.33	18
MAR/25		
ORGANIZAÇÃO	COMERCIALIZADO (T)	REJEITO (T)
CTCL	20.62	7
ACCV	12.2	5
ASCARC	177.35	16
TOTAL	211.97	28
ABRIL/25		
ORGANIZAÇÃO	COMERCIALIZADO (T)	REJEITO (T)
CTCL	20.28	3

ACCV	50.97	3
ASCARC	108.88	10
TOTAL	180.13	16
MAI/25		
ORGANIZAÇÃO	COMERCIALIZADO (T)	REJEITO (T)
CTCL	37.82	5
ACCV	23.39	9
ASCARC	107.43	5
TOTAL	168.64	19
JUN/25		
ORGANIZAÇÃO	COMERCIALIZADO (T)	REJEITO (T)
CTCL	13.96	6.21
ACCV	37.29	4.23
ASCARC	145.70	9.91
TOTAL	196.95	20.35
JUL/25		
ORGANIZAÇÃO	COMERCIALIZADO (T)	REJEITO (T)
CTCL	13.40	23.17
ACCV	15.150	4.48
ASCARC	139.430	9.49
TOTAL	167.980	37.14
AGO/25		
ORGANIZAÇÃO	COMERCIALIZADO (T)	REJEITO (T)
CTCL	26.82	3.36
ACCV	10.2	2.4
ASCARC	121.37	7.4
TOTAL	158.39	13.16
SET/25		
ORGANIZAÇÃO	COMERCIALIZADO (T)	REJEITO (T)
CTCL	13.58	3.50
ACCV	20.04	2.80
ASCARC	102.71	8.39
TOTAL	136.33	14.69
OUT/25		
ORGANIZAÇÃO	COMERCIALIZADO (T)	REJEITO (T)
CTCL	13.30	5.58
ACCV	19.37	2.76
ASCARC	136.64	14.63

TOTAL	169.31	22.97
NOV/25		
ORGANIZAÇÃO	COMERCIALIZADO (T)	REJEITO (T)
CTCL	15.92	5.48
ACCV	21.21	2.16
ASCARC	142.04	11.57
TOTAL	179.17	19.21
DEZ/25		
ORGANIZAÇÃO	COMERCIALIZADO (T)	REJEITO (T)
CTCL	32.58	3.75
ACCV	23.23	3.22
ASCARC	136.89	11.3
TOTAL	192.70	18.27

3.1.Totalização do Material Comercializado

Gráfico 02: Série cronológica de comercialização das organizações

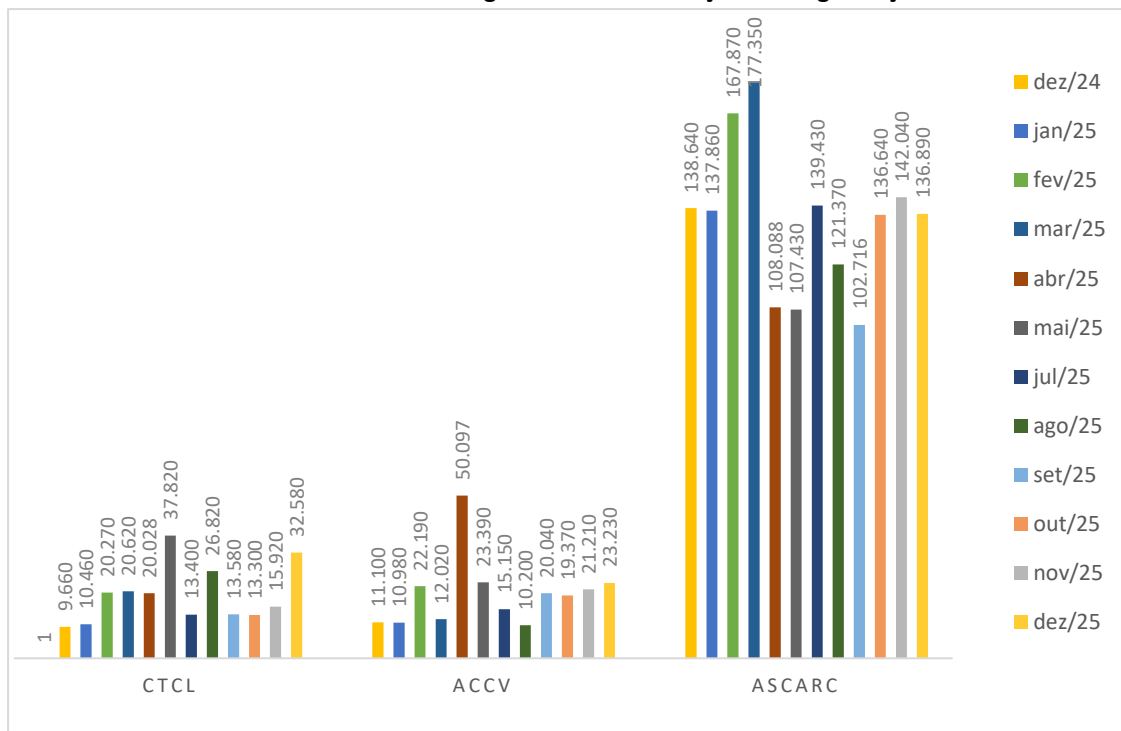

4. ANÁLISE DOS RESULTADOS

Os dados consolidados do mês de dezembro demonstram estabilidade no volume de materiais recicláveis comercializados, bem como o controle dos índices de rejeitos. Esses resultados estão diretamente relacionados ao trabalho contínuo desenvolvido pelas associações de catadores e às ações educativas realizadas junto à população.

A manutenção de volumes significativos de comercialização indica que a coleta seletiva permanece consolidada no município. Além disso, a redução gradual dos rejeitos evidencia avanços no entendimento da população sobre a importância da separação correta dos resíduos, contribuindo para a melhoria da qualidade do material destinado à reciclagem.

5. CONCLUSÃO

O mês de dezembro de 2025 reforçou a importância da integração entre as ações de educação ambiental e a operação da coleta seletiva no município. As atividades desenvolvidas contribuíram para o fortalecimento do sistema, resultando em melhorias na qualidade dos materiais coletados e na valorização do papel social e ambiental desempenhado pelas associações de catadores.

Diante dos resultados observados, recomenda-se a continuidade das ações educativas, com atenção especial aos bairros atendidos pela coleta seletiva, aliada ao acompanhamento regular dos dados de produção. Esse processo é fundamental para apoiar o planejamento das atividades e orientar a tomada de decisões nos próximos meses, garantindo o aprimoramento contínuo do serviço.

Cáceres, 13 de Janeiro de 2026

Elaborado por:

ISABELLE SURUBI PEREIRA DA SILVA
AMANDA SANTOS DE SOUZA
Assistente Administrativa

Elaborado por:

ALESSANDRA SUZUKI
Educadora Ambiental

Supervisionado por:

FLAVIANE ANDREA P. DA CRUZ
Gerente de Resíduos Sólidos

Coordenador de Resíduos Sólidos

RONALDO DAMACENA



VERIFICAÇÃO DAS ASSINATURAS



Código para verificação: 2E7A-A76F-04FF-E091

Este documento foi assinado digitalmente pelos seguintes signatários nas datas indicadas:

- ✓ AMANDA SANTOS DE SOUZA (CPF 039.XXX.XXX-70) em 07/04/2026 14:27:50 GMT-04:00
Papel: Parte
Emitido por: Sub-Autoridade Certificadora 1Doc (Assinatura 1Doc)

- ✓ ISABELE SURUBI PEREIRA DA SILVA (CPF 061.XXX.XXX-02) em 07/04/2026 14:29:54 GMT-04:00
Papel: Parte
Emitido por: Sub-Autoridade Certificadora 1Doc (Assinatura 1Doc)

- ✓ RONALDO DAMACENA (CPF 002.XXX.XXX-32) em 07/04/2026 14:30:22 GMT-04:00
Papel: Parte
Emitido por: Sub-Autoridade Certificadora 1Doc (Assinatura 1Doc)

- ✓ FLAVIANE ANDREA PORQUERIO DA CRUZ (CPF 018.XXX.XXX-48) em 08/04/2026 06:56:12
GMT-04:00
Papel: Parte
Emitido por: Sub-Autoridade Certificadora 1Doc (Assinatura 1Doc)

- ✓ ALESSANDRA VIERA SUZUKI (CPF 885.XXX.XXX-00) em 08/04/2026 16:32:54 GMT-04:00
Papel: Parte
Emitido por: Sub-Autoridade Certificadora 1Doc (Assinatura 1Doc)

Para verificar a validade das assinaturas, acesse a Central de Verificação por meio do link:

<https://caceres.1doc.com.br/verificacao/2E7A-A76F-04FF-E091>