

RELATÓRIO DA COLETA SELETIVA NO MUNICÍPIO DE CÁCERES REFERENTE AO MÊS DE JANEIRO DE 2026



Sumário

| | |
|--|----------|
| 1. CONTEXTUALIZAÇÃO DAS ATIVIDADES | 3 |
| 2. AÇÕES DE EDUCAÇÃO AMBIENTAL | 3 |
| 2.1 Educação Ambiental: porta-porta | 3 |
| 2.2 Cronograma Das Ações janeiro/2026 | 4 |
| 3. PRODUÇÃO DAS ORGANIZAÇÕES | 4 |
| 3.1 Totalização do Material Comercializado | 7 |
| 4. ANÁLISE DOS RESULTADOS | 7 |
| 5. CONCLUSÃO | 8 |

1. CONTEXTUALIZAÇÃO DAS ATIVIDADES

Durante o mês de janeiro de 2026, o Serviço de Saneamento Ambiental Águas do Pantanal (SSAAP) deu continuidade às ações de fortalecimento da coleta seletiva no município de Cáceres. As atividades foram voltadas à orientação da população, ao acompanhamento dos resultados operacionais e ao apoio às associações de catadores parceiras.

O período foi marcado pela continuidade do trabalho iniciado nos meses anteriores, com foco na melhoria da qualidade dos materiais recicláveis encaminhados à triagem e na redução do descarte incorreto. A atuação integrada entre equipe técnica e associações contribuiu para ajustes pontuais e para o aprimoramento das estratégias adotadas.

2. AÇÕES DE EDUCAÇÃO AMBIENTAL

Em janeiro, as ações educativas mantiveram como prioridade o diálogo direto com a comunidade, reforçando a importância da separação correta dos resíduos e da participação ativa da população na coleta seletiva.

O acompanhamento das atividades também permitiu observar avanços na conscientização dos moradores, embora ainda tenham sido identificadas situações que demandam reforço nas orientações. O trabalho conjunto com as associações seguiu fortalecendo a coleta seletiva e consolidando resultados positivos no município.

2.1 Educação Ambiental: porta-porta

As atividades porta a porta foram realizadas em bairros previamente definidos, nos períodos matutino e vespertino. As equipes percorreram as residências levando orientações simples e objetivas sobre a forma correta de separar e disponibilizar os resíduos recicláveis.

Essa abordagem mais próxima da comunidade possibilitou esclarecer dúvidas, orientar quanto a práticas inadequadas e fortalecer o vínculo entre o serviço público e a população, tornando o processo de coleta seletiva mais participativo e eficiente.

2.2 Cronograma das ações – janeiro/2026

| | |
|--|--|
| 13/01/2026 – Porta a Porta (São Miguel) | Período Matutino: 07h30 às 11h30 Período Vespertino: 13h30 às 17h30 |
| 24/01/2026 – Porta a Porta (Centro) | Período Matutino: 07h30 às 11h30 Período Vespertino: 13h30 às 17h30 |
| 25/01/2026 – Porta a Porta (Marajoara) | Período Matutino: 07h30 às 11h30 Período Vespertino: 13h30 às 17h30 |

3. PRODUÇÃO DAS ORGANIZAÇÕES

No mês de janeiro de 2026, o sistema de coleta seletiva do município alcançou a comercialização de 192,09 toneladas de materiais recicláveis, ao mesmo tempo em que foram geradas 14,59 toneladas de rejeitos. Esses resultados evidenciam a continuidade da capacidade operacional das associações envolvidas e apontam para avanços progressivos na qualidade da separação dos resíduos, refletindo o fortalecimento das práticas de manejo adequado.

A ASCARC destacou-se no período como a principal responsável pelo volume comercializado, somando 137,86 toneladas de materiais recicláveis. Esse desempenho reforça sua importância estratégica dentro do sistema municipal de coleta seletiva, além de evidenciar sua contribuição expressiva para a correta destinação dos resíduos.

A ACCV, por sua vez, registrou a comercialização de 44,60 toneladas de recicláveis, apresentando um baixo índice de rejeitos em relação ao volume processado. Esse resultado demonstra eficiência nas etapas de triagem e organização dos materiais, indicando um processo bem estruturado e alinhado às boas práticas.

Já a CTCL comercializou 29,07 toneladas de materiais recicláveis e gerou 1,76 toneladas de rejeitos. Embora os números sejam relevantes, os dados indicam a necessidade de continuidade e fortalecimento das ações de educação ambiental, especialmente no que diz respeito à separação correta dos resíduos na origem, com o objetivo de reduzir a quantidade de materiais não aproveitáveis e otimizar os resultados do sistema como um todo.

Tabela 01 – Produção das organizações (janeiro/2026):

| JAN/25 | | |
|--------------|--------------------|--------------|
| ORGANIZAÇÃO | COMERCIALIZADO (T) | REJEITO (T) |
| CTCL | 10.46 | 0 |
| ACCV | 10.98 | 11.15 |
| ASCARC | 137.86 | 17.60 |
| TOTAL | 159.30 | 28.75 |
| FEV/25 | | |

| ORGANIZAÇÃO | COMERCIALIZADO (T) | REJEITO (T) |
|-----------------|--------------------|--------------|
| CTCL | 20.27 | 3 |
| ACCV | 22.19 | 8 |
| ASCARC | 167.87 | 7 |
| TOTAL | 210.33 | 18 |
| MAR/25 | | |
| ORGANIZAÇÃO | COMERCIALIZADO (T) | REJEITO (T) |
| CTCL | 20.62 | 7 |
| ACCV | 12.2 | 5 |
| ASCARC | 177.35 | 16 |
| TOTAL | 211.97 | 28 |
| ABRIL/25 | | |
| ORGANIZAÇÃO | COMERCIALIZADO (T) | REJEITO (T) |
| CTCL | 20.28 | 3 |
| ACCV | 50.97 | 3 |
| ASCARC | 108.88 | 10 |
| TOTAL | 180.13 | 16 |
| MAI/25 | | |
| ORGANIZAÇÃO | COMERCIALIZADO (T) | REJEITO (T) |
| CTCL | 37.82 | 5 |
| ACCV | 23.39 | 9 |
| ASCARC | 107.43 | 5 |
| TOTAL | 168.64 | 19 |
| JUN/25 | | |
| ORGANIZAÇÃO | COMERCIALIZADO (T) | REJEITO (T) |
| CTCL | 13.96 | 6.21 |
| ACCV | 37.29 | 4.23 |
| ASCARC | 145.70 | 9.91 |
| TOTAL | 196.95 | 20.35 |
| JUL/25 | | |
| ORGANIZAÇÃO | COMERCIALIZADO (T) | REJEITO (T) |
| CTCL | 13.40 | 23.17 |
| ACCV | 15.150 | 4.48 |
| ASCARC | 139.430 | 9.49 |
| TOTAL | 167.980 | 37.14 |
| AGO/25 | | |
| ORGANIZAÇÃO | COMERCIALIZADO (T) | REJEITO (T) |
| CTCL | 26.82 | 3.36 |

| | | |
|--------------------|---------------------------|--------------------|
| ACCV | 10.2 | 2.4 |
| ASCARC | 121.37 | 7.4 |
| TOTAL | 158.39 | 13.16 |
| SET/25 | | |
| ORGANIZAÇÃO | COMERCIALIZADO (T) | REJEITO (T) |
| CTCL | 13.58 | 3.50 |
| ACCV | 20.04 | 2.80 |
| ASCARC | 102.71 | 8.39 |
| TOTAL | 136.33 | 14.69 |
| OUT/25 | | |
| ORGANIZAÇÃO | COMERCIALIZADO (T) | REJEITO (T) |
| CTCL | 13.30 | 5.58 |
| ACCV | 19.37 | 2.76 |
| ASCARC | 136.64 | 14.63 |
| TOTAL | 169.31 | 22.97 |
| NOV/25 | | |
| ORGANIZAÇÃO | COMERCIALIZADO (T) | REJEITO (T) |
| CTCL | 15.92 | 5.48 |
| ACCV | 21.21 | 2.16 |
| ASCARC | 142.04 | 11.57 |
| TOTAL | 179.17 | 19.21 |
| DEZ/25 | | |
| ORGANIZAÇÃO | COMERCIALIZADO (T) | REJEITO (T) |
| CTCL | 32.58 | 3.75 |
| ACCV | 23.23 | 3.22 |
| ASCARC | 136.89 | 11.3 |
| TOTAL | 192.70 | 18.27 |
| JAN/26 | | |
| ORGANIZAÇÃO | COMERCIALIZADO (T) | REJEITO (T) |
| CTCL | 29.07 | 1.76 |
| ACCV | 25.16 | 4.46 |
| ASCARC | 137.86 | 8.37 |
| TOTAL | 192.09 | 14.59 |

3.1. Totalização do Material Comercializado

Gráfico 02: Série cronológica de comercialização das organizações

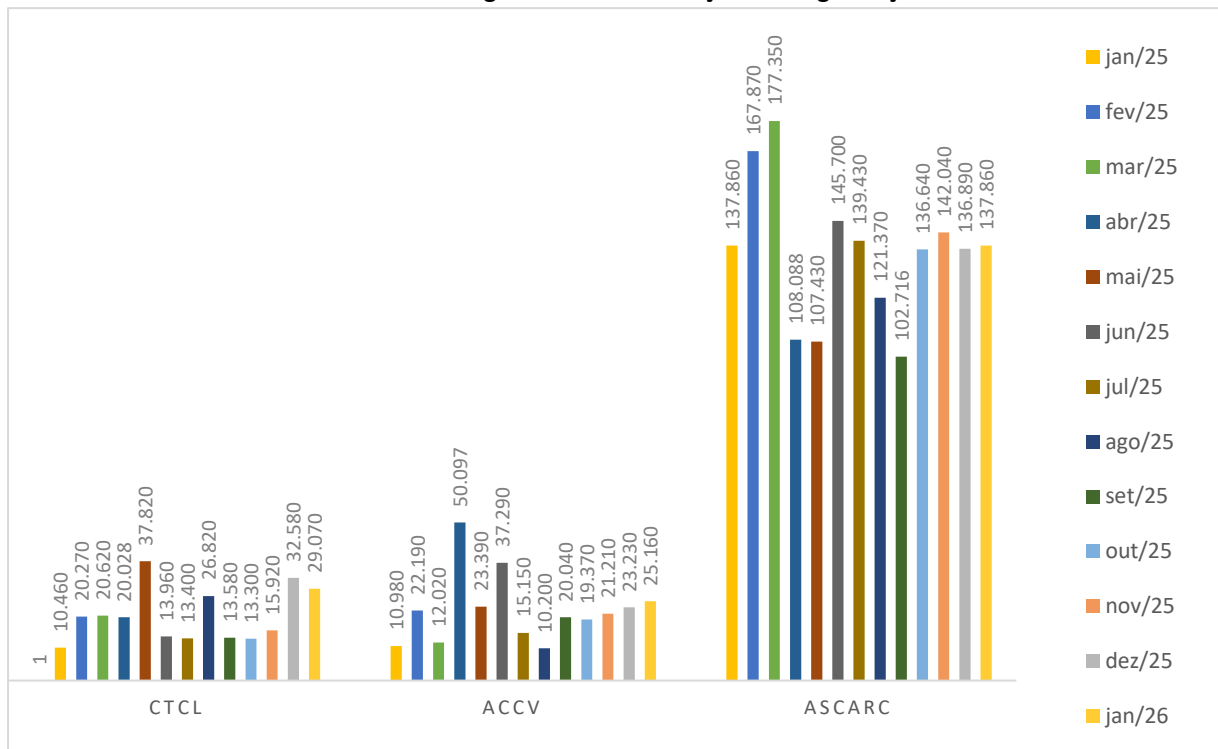

4. ANÁLISE DOS RESULTADOS

O mês de janeiro de 2026 evidenciou a importância da continuidade das ações integradas entre educação ambiental e operação da coleta seletiva no município de Cáceres. As atividades realizadas contribuíram para manter o engajamento da população e fortalecer o trabalho desenvolvido pelas associações de catadores.

Observou-se avanço gradual na conscientização dos moradores quanto à separação adequada dos resíduos, embora ainda seja necessário reforçar orientações em algumas localidades.

Dessa forma, recomenda-se a permanência das ações educativas, aliadas ao monitoramento contínuo dos dados operacionais, a fim de subsidiar o planejamento das próximas atividades e promover a melhoria constante dos serviços prestados à comunidade.

5. CONCLUSÃO

O mês de janeiro de 2026 evidenciou a continuidade e a relevância da integração entre as ações de educação ambiental e a operação da coleta seletiva no município. As atividades realizadas ao longo do período contribuíram para a manutenção dos avanços observados anteriormente, promovendo melhorias na qualidade dos materiais coletados e reforçando o reconhecimento do papel social e ambiental desempenhado pelas associações de catadores.

Diante do cenário apresentado, recomenda-se a permanência das ações educativas, com foco nos bairros já atendidos pela coleta seletiva, bem como a ampliação das estratégias de sensibilização da população. Destaca-se ainda a importância do monitoramento sistemático dos dados de produção, essencial para subsidiar o planejamento das ações e orientar a tomada de decisões nos meses subsequentes, assegurando o aperfeiçoamento contínuo do serviço.

Cáceres, 13 de Janeiro de 2026

Elaborado por:

AMANDA SANTOS DE SOUZA

Assistente Administrativa

Elaborado por:

ALESSANDRA SUZUKI

Educadora Ambiental

Supervisionado por:

FLAVIANE ANDREA P. DA CRUZ

Gerente de Resíduos Sólidos

Coordenador de Resíduos Sólidos

RONALDO DAMACENA